VISIT…

LANZAROTE Caliente.COM

JE T'AIME

Paroles : Lara Fabian
Musique : Rick Allison

Guitare : Capo 1er fret

♩ = 62

Fm | Cm/E♭ | D♭maj7 | Csus4 | C

p

Fm | E♭/G | A♭ | Csus4

C | Fm | Cm/E♭

1. D'ac - cord il ex - is - tait d'au - tres fa - çons de se quit - ter Quel-

mp

Fm | Cm/E♭

- ques é - clats de verre au - raient peut - être pu nous ai - der Dans

© PUBLICATIONS CHANT DE MON PAYS INC. 1998.
Publié et distribué en accord avec *LES ÉDITIONS FABSONG* et *LES ÉDITIONS CHARLOT*.
Tous droits réservés.

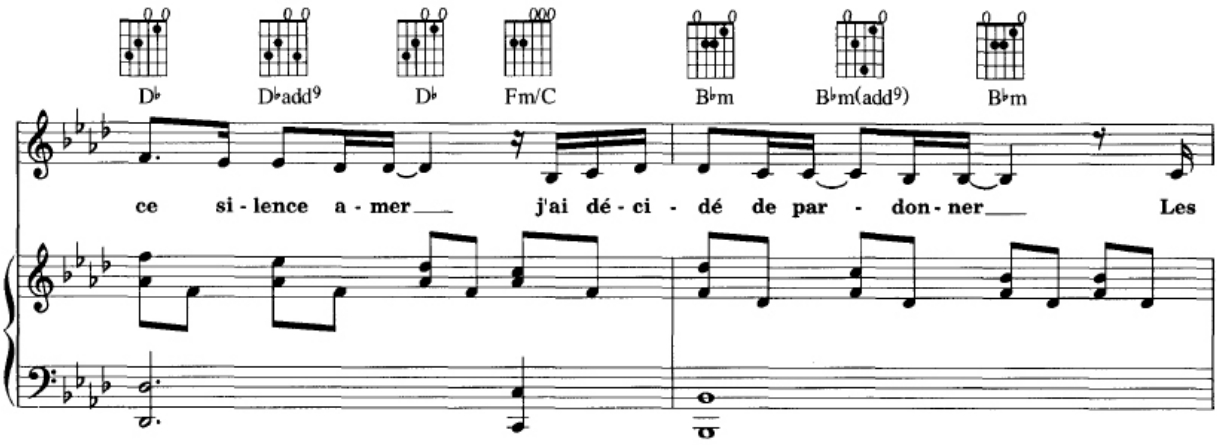
D♭
D♭add9
D♭
Fm/C
B♭m
B♭m(add9)
B♭m
ce si - lence a - mer j'ai dé - ci - dé de par - don - ner Les

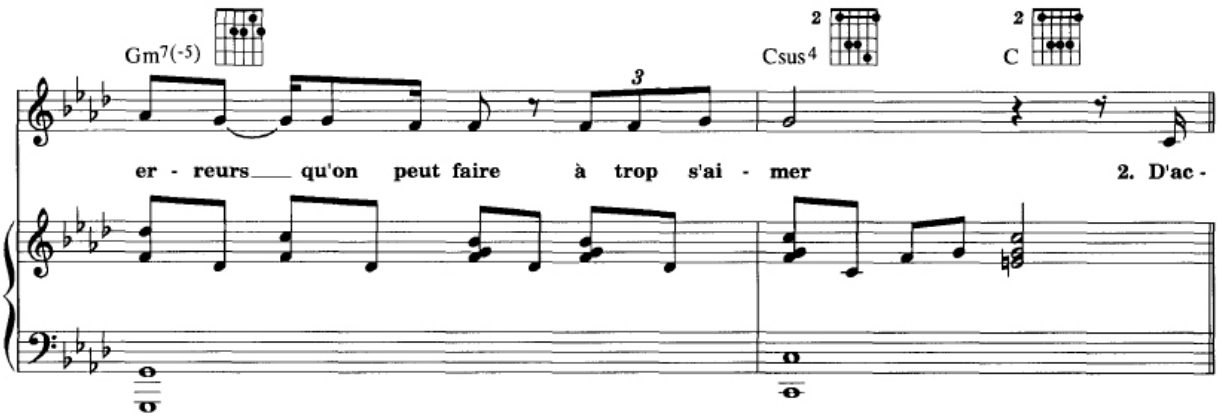
Gm7(-5)
Csus4
C
er - reurs qu'on peut faire à trop s'ai - mer 2. D'ac -

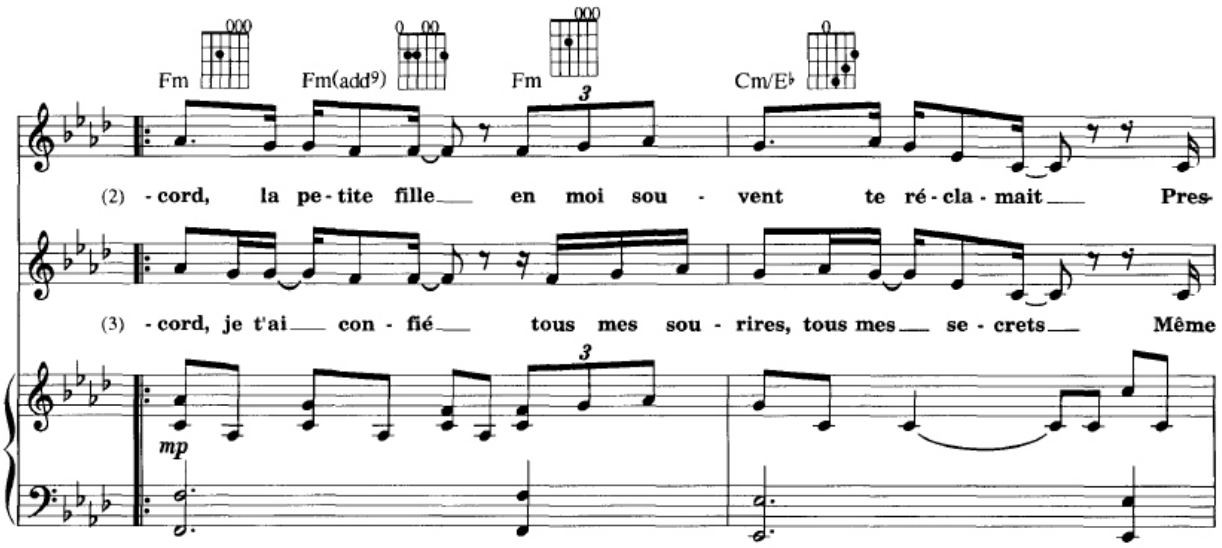
Fm
Fm(add9)
Fm
Cm/E♭
(2) - cord, la pe - tite fille en moi sou - vent te ré - cla - mait Pres-
(3) - cord, je t'ai con - fié tous mes sou - rires, tous mes se - crets Même
mp

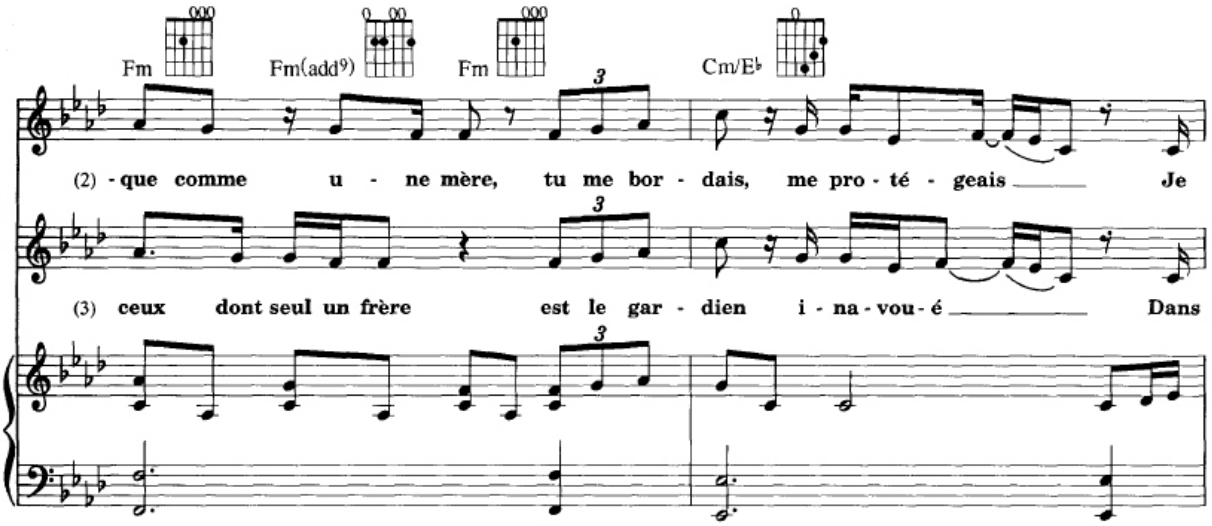
Fm
Fm(add9)
Fm
Cm/E♭
(2) - que comme u - ne mère, tu me bor - dais, me pro - té - geais Je
(3) ceux dont seul un frère est le gar - dien i - na - vou - é Dans

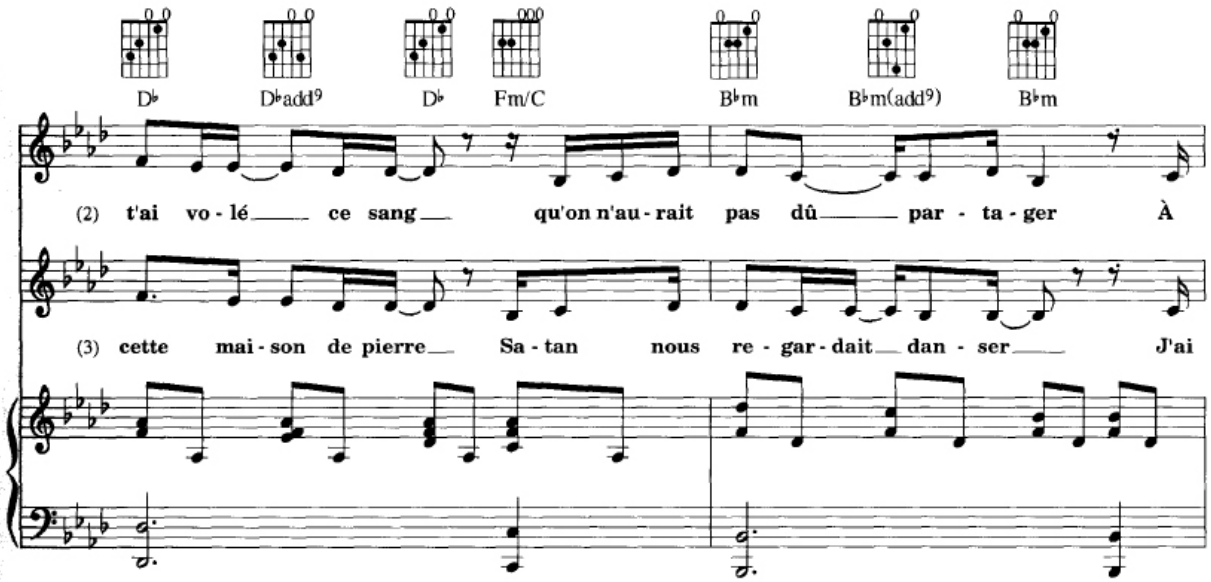
D♭
D♭add9
D♭
Fm/C
B♭m
B♭m(add9)
B♭m
(2) t'ai vo - lé ce sang qu'on n'au - rait pas dû par - ta - ger À
(3) cette mai - son de pierre Sa - tan nous re - gar - dait dan - ser J'ai

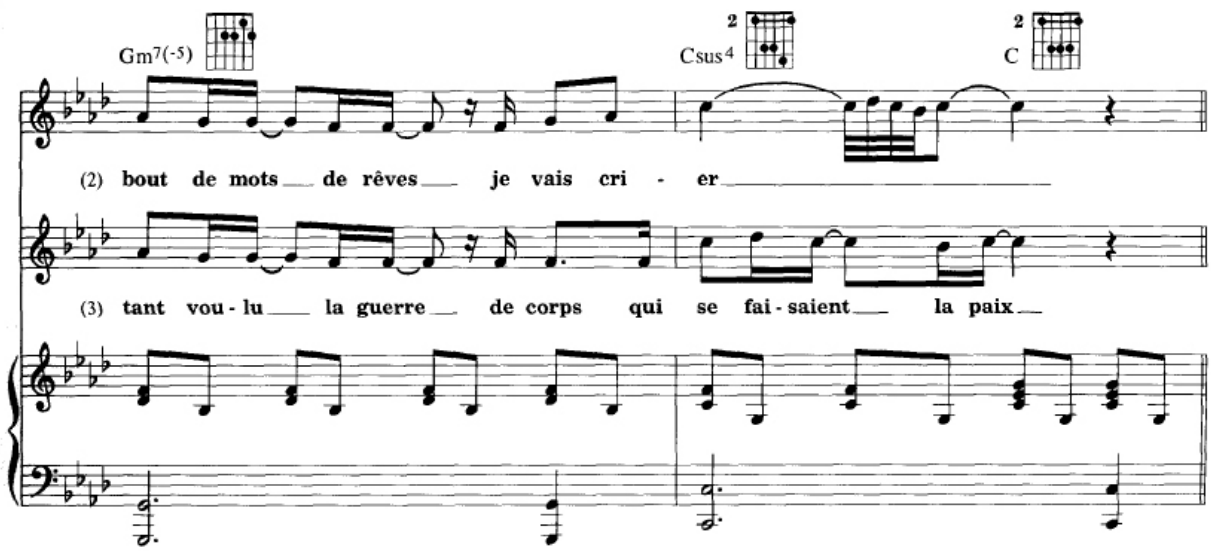
Gm7(-5)
Csus4
C
(2) bout de mots de rêves je vais cri - er
(3) tant vou - lu la guerre de corps qui se fai - saient la paix

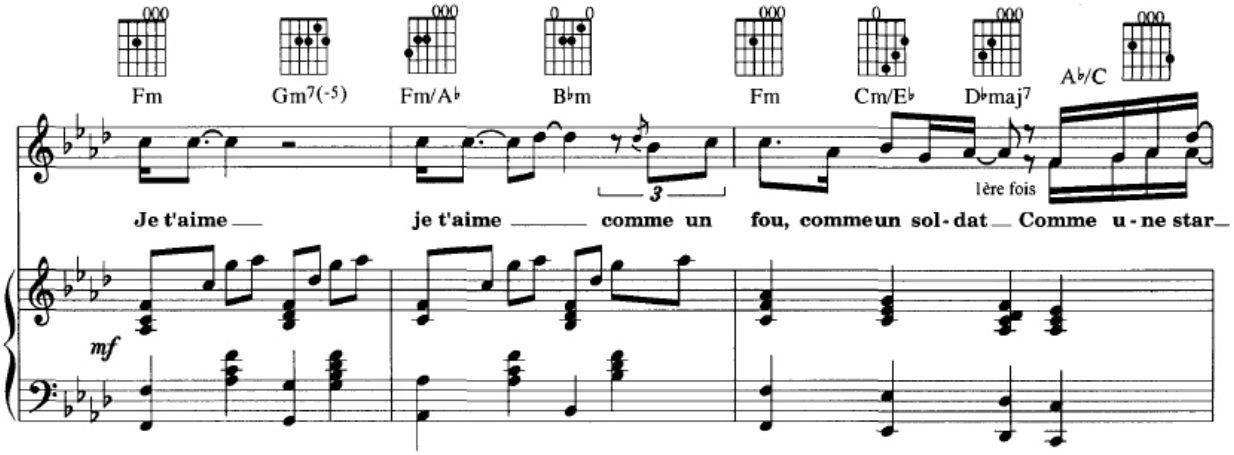
Fm
Gm7(-5)
Fm/A♭
B♭m
Fm
Cm/E♭
D♭maj7
A♭/C
1ère fois
Je t'aime je t'aime comme un fou, commeun sol-dat Comme u-ne star
mf

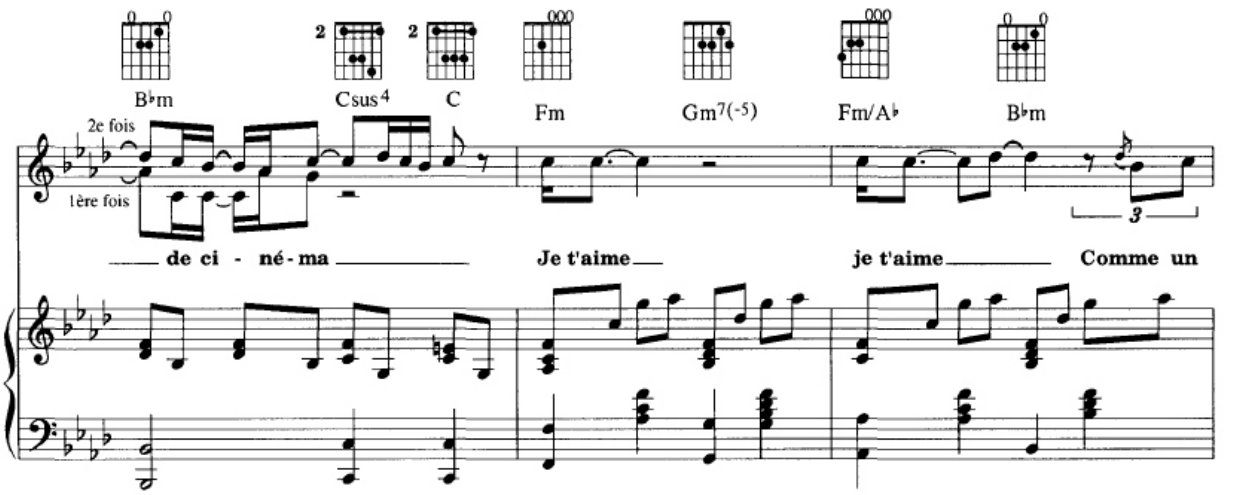
B♭m
Csus4
C
Fm
Gm7(-5)
Fm/A♭
B♭m
2e fois
1ère fois
de ci - né-ma Je t'aime je t'aime Comme un

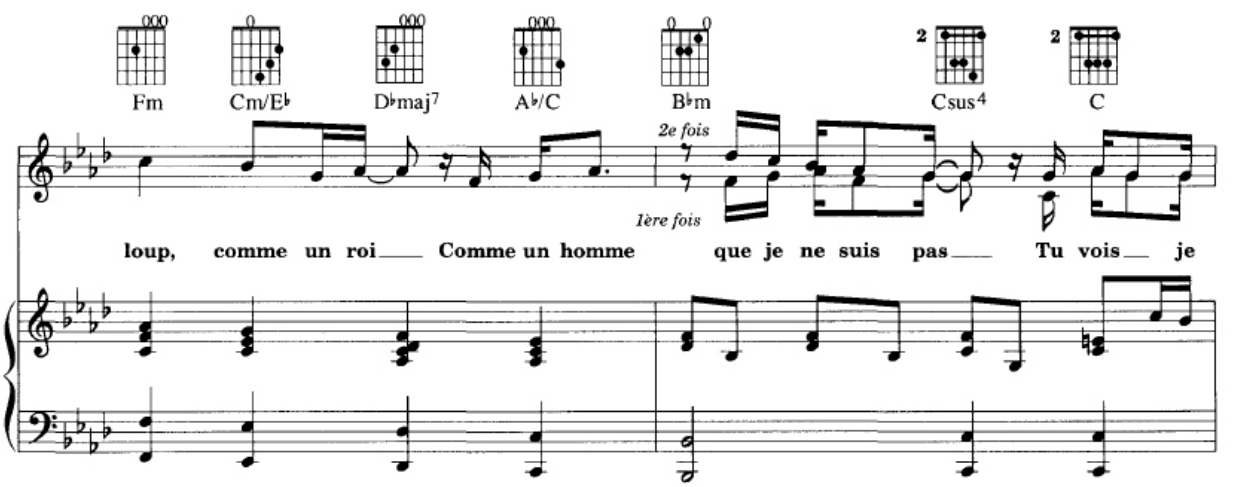
Fm
Cm/E♭
D♭maj7
A♭/C
B♭m
Csus4
C
2e fois
1ère fois
loup, comme un roi Comme un homme que je ne suis pas Tu vois je

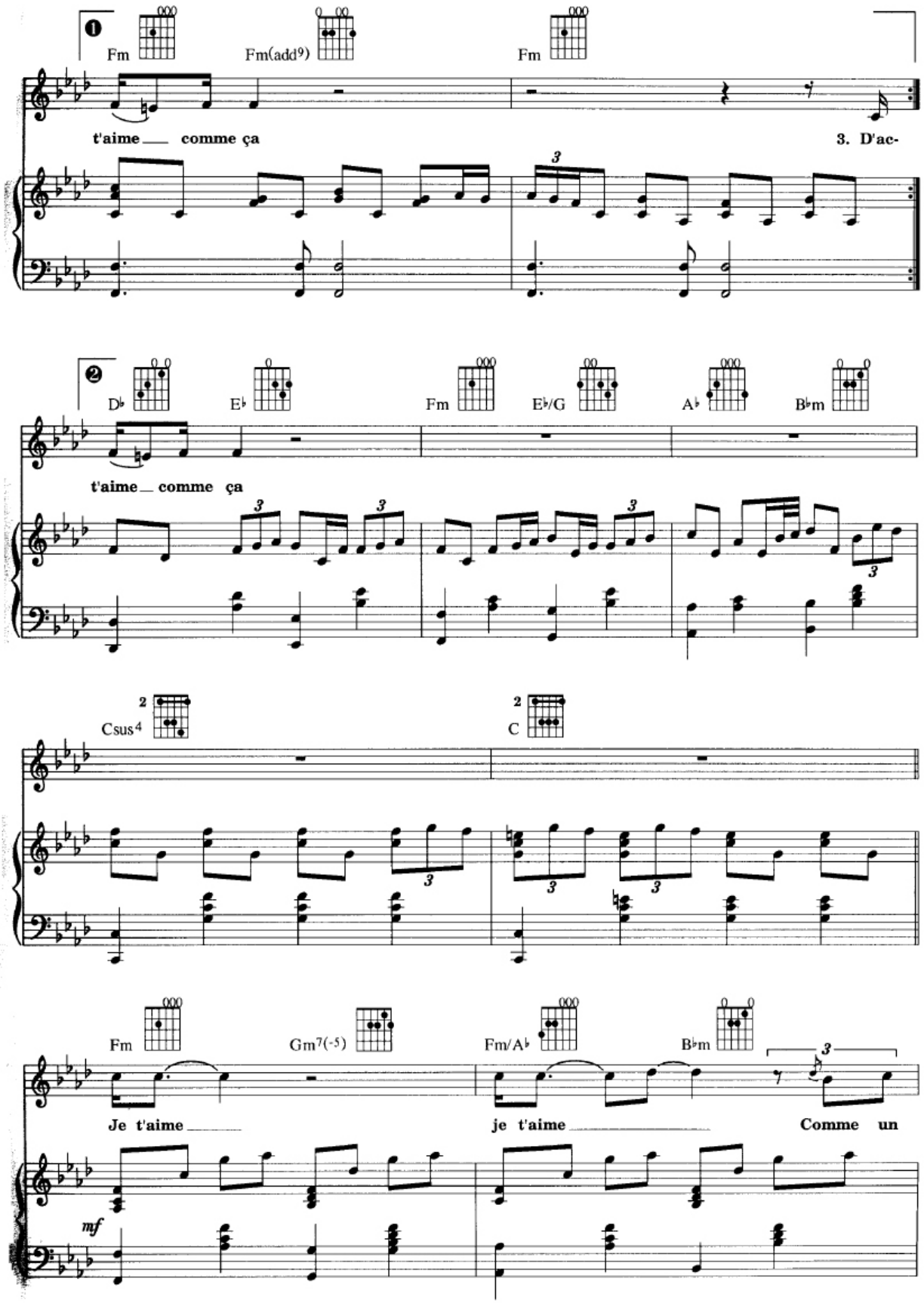
1
Fm
Fm(add9)
Fm
t'aime comme ça
3. D'ac-
2
D♭
E♭
Fm
E♭/G
A♭
B♭m
t'aime comme ça
Csus4
C
Fm
Gm7(-5)
Fm/A♭
B♭m
Je t'aime
je t'aime
Comme un
mf

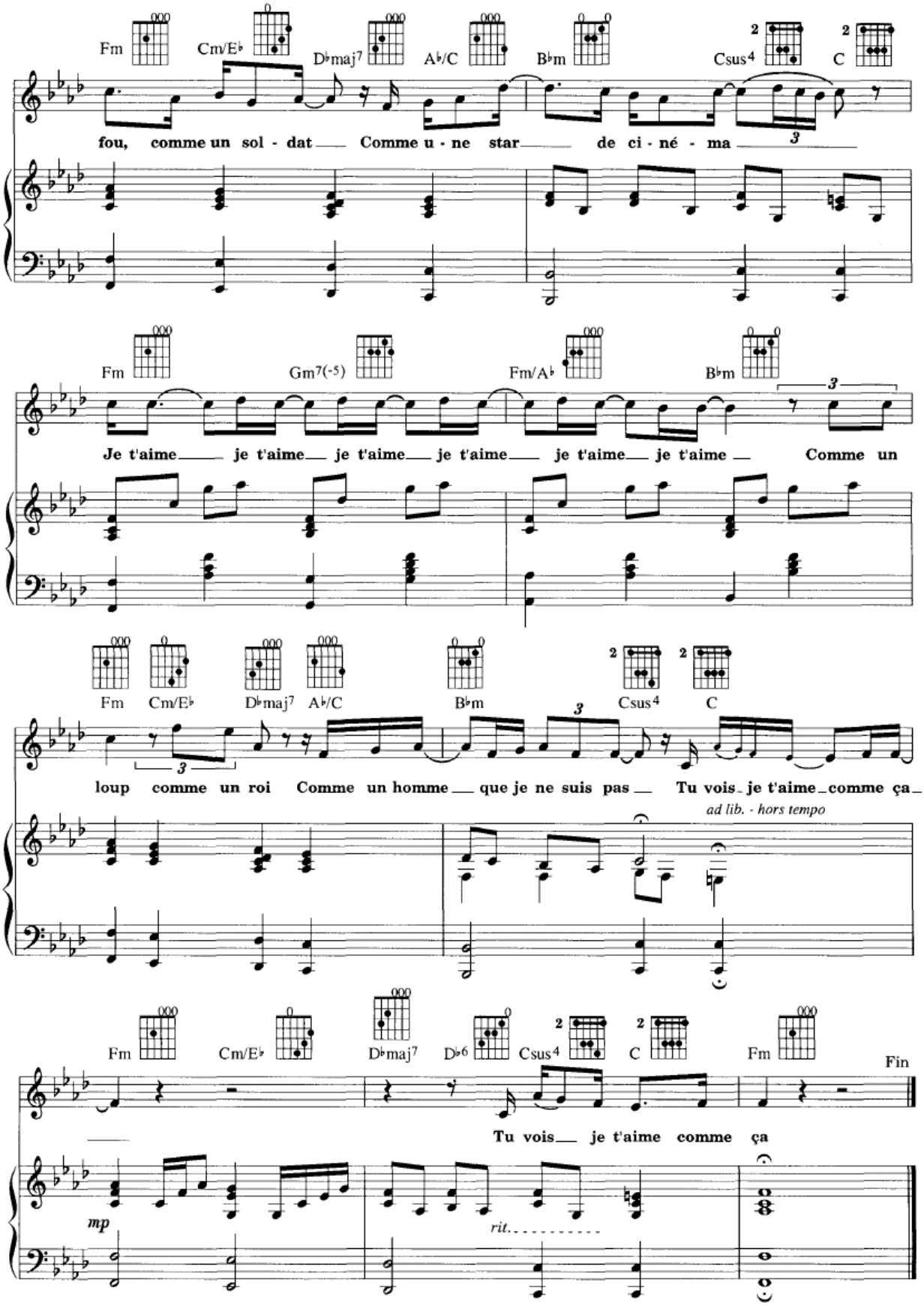
Fm
Cm/E♭
D♭maj7
A♭/C
B♭m
Csus4
C
fou, comme un sol - dat Comme u - ne star de ci - né - ma
Fm
Gm7(-5)
Fm/A♭
B♭m
Je t'aime je t'aime je t'aime je t'aime je t'aime je t'aime Comme un
Fm
Cm/E♭
D♭maj7
A♭/C
B♭m
Csus4
C
loup comme un roi Comme un homme que je ne suis pas Tu vois je t'aime comme ça
ad lib. - hors tempo
Fm
Cm/E♭
D♭maj7
D♭6
Csus4
C
Fm
Fin
Tu vois je t'aime comme ça
mp
rit.